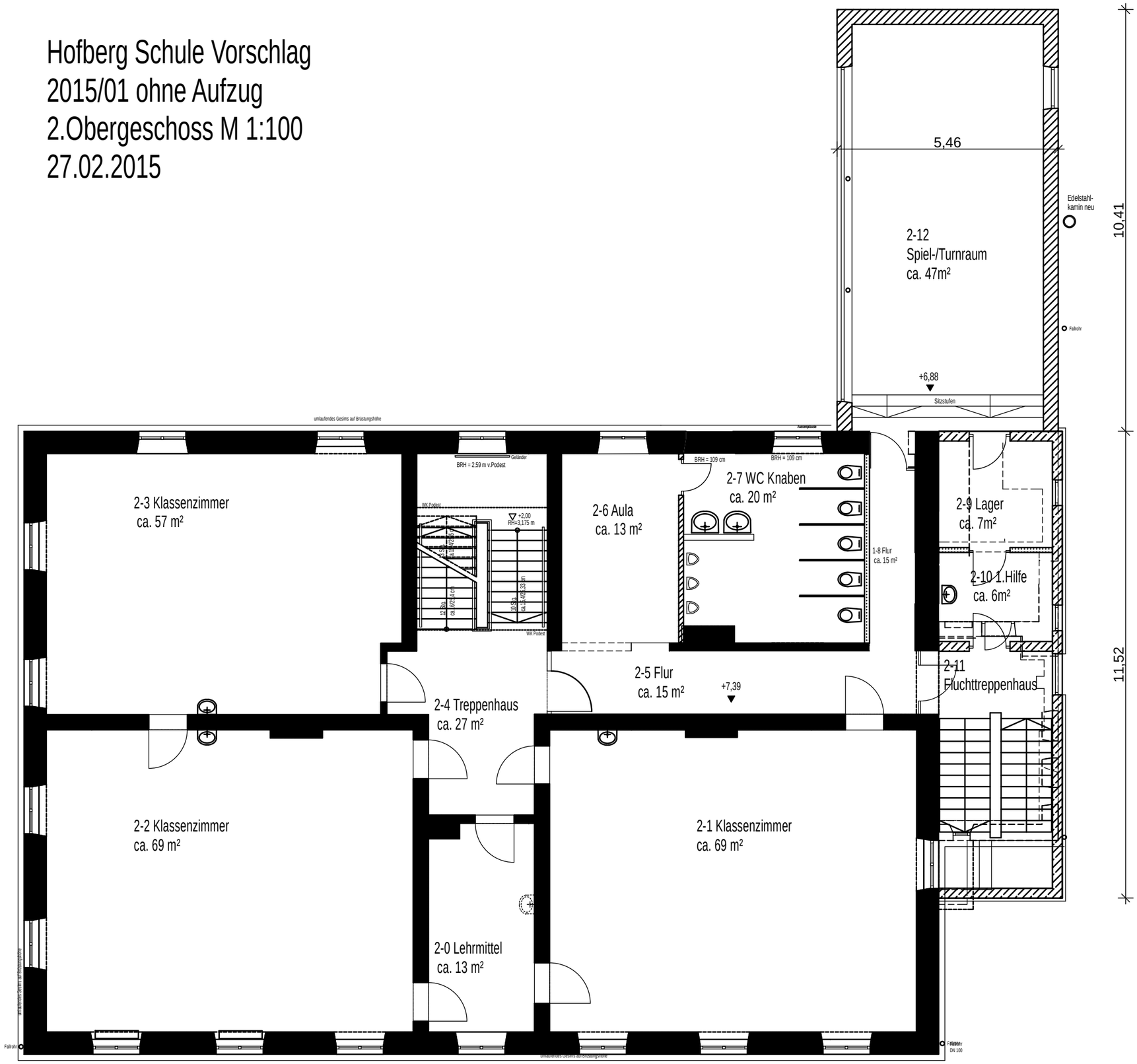Hofberg Schule Vorschlag
2015/01 ohne Aufzug
2.Obergeschoss M 1:100
27.02.2015